

NORTHFIELD RUTA EXPRES

Esta ruta sólo está disponible durante el año escolar de St. Olaf y Carleton

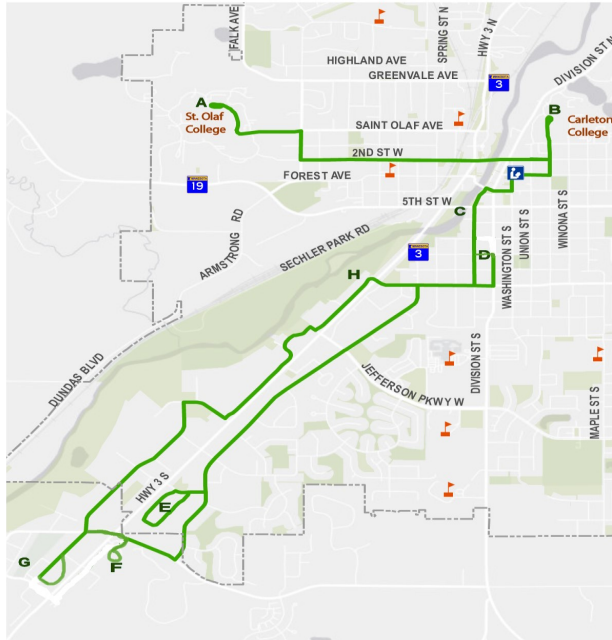

Lunes - Sábado 3 pm - 10 pm

| | | | | | | | |
|------------------------|------|------|------|------|------|------|------|
| A. St. Olaf | 3:00 | 4:00 | 5:00 | 6:00 | 7:00 | 8:00 | 9:00 |
| B. Carleton | 3:07 | 4:07 | 5:07 | 6:07 | 7:07 | 8:07 | 9:07 |
| C. Food Co-op | 3:12 | 4:12 | 5:12 | 6:12 | 7:12 | 8:12 | 9:12 |
| D. Express Care Clinic | 3:13 | 4:13 | 5:13 | 6:13 | 7:13 | 8:13 | 9:13 |
| E. Cub/Target | 3:20 | 4:20 | 5:20 | 6:20 | 7:20 | 8:20 | 9:20 |
| F. Aldi | 3:26 | 4:26 | 5:26 | 6:26 | 7:26 | 8:26 | 9:26 |
| G. Cinema 10 | 3:32 | 4:32 | 5:32 | 6:32 | 7:32 | 8:32 | 9:32 |
| H. El Tequila | 3:38 | 4:38 | 5:38 | 6:38 | 7:38 | 8:38 | 9:38 |
| C. Food Co-op | 3:41 | 4:41 | 5:41 | 6:41 | 7:41 | 8:41 | 9:41 |
| B. Carleton | 3:49 | 4:49 | 5:49 | 6:49 | 7:49 | 8:49 | 9:49 |
| A. St. Olaf | 3:55 | 4:55 | 5:55 | 6:55 | 7:55 | 8:55 | 9:55 |

Domingo 11 am - 2 pm

| | | | |
|------------------------|-------|-------|------|
| A. St. Olaf | 11:00 | 12:00 | 1:00 |
| B. Carleton | 11:07 | 12:07 | 1:07 |
| C. Food Co-op | 11:12 | 12:12 | 1:12 |
| D. Express Care Clinic | 11:13 | 12:13 | 1:15 |
| E. Cub/Target | 11:20 | 12:20 | 1:20 |
| F. Aldi | 11:26 | 12:26 | 1:26 |
| G. Cinema 10 | - | - | - |
| H. El Tequila | 11:38 | 12:38 | 1:38 |
| C. Food Co-op | 11:41 | 12:41 | 1:41 |
| B. Carleton | 11:49 | 12:49 | 1:49 |
| A. St. Olaf | 11:55 | 12:55 | 1:55 |

Información *adicional*

- Cada autobús es accesible para personas discapacitadas
- Sugerimos avise con 24 horas de anticipación si necesita la plataforma de levantamiento de silla de ruedas
- Acompañantes de la persona discapacitada viajan gratis
- Es recomendable compre fichas o pases
- Los choferes NO dan cambio
- Se requiere los pasajeros paguen su pasaje ANTES del viaje y si no se presenta a la hora designada sin avisar, se le cobrará
- Niños menores de 2 años viajan gratis con un adulto. Sólo un niño por adulto
- Desviaciones de ruta disponibles a petición del pasajero
- No hay costo por transferencia inmediata a otra ruta en paradas designadas
- Los autobuses NO entran en áreas de casa móviles, complejos de apartamentos o comunidades privadas de viviendas
- No se permiten bebidas, comida, ni fumar en los autobuses
- Servicio de parada a parada
- Por favor entienda que el tráfico y las condiciones del tiempo pueden retrasar los autobuses

Servicios

RUTAS:

De Lunes a Viernes
6:00 am - 6:00 pm

DIAL-A-RIDE:

De Lunes a Viernes
6:00 am - 9:00 pm

Sábado
7:00 am - 5:00 pm

OPERADOR:

De Lunes a Viernes
5:00 am - 7:00 pm

Sábado
7:30 am - 4:00 pm

Domingo
Cerrado

No hay servicio

Los días festivos

AÑO NUEVO
DOMINGO DE PASCUA
MEMORIAL DAY
EL 4 DE JULIO
DIA DEL TRABAJO
EL DÍA DE GRACIAS (NI EL VIERNES SIGUIENTE)
NAVIDAD

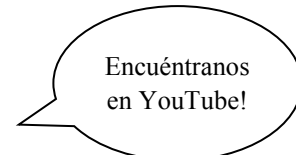

Llame gratis al operador:

866-623-7505

email: tdispatchers@threeriverscap.org

www.threeriverscap.org

Hiawathaland Transit está administrada por Three Rivers Community Action, Inc.
TTY-MN Relay Service
1-800-627-3529

Three Rivers Community Action, Inc. no discriminará contra ninguna persona por su raza, color, religión, origen nacional, sexo, orientación sexual, discapacidad, edad, estado civil, afiliación o participación en la comunidad local de derechos humanos, o a su participación relacionada a la asistencia pública.

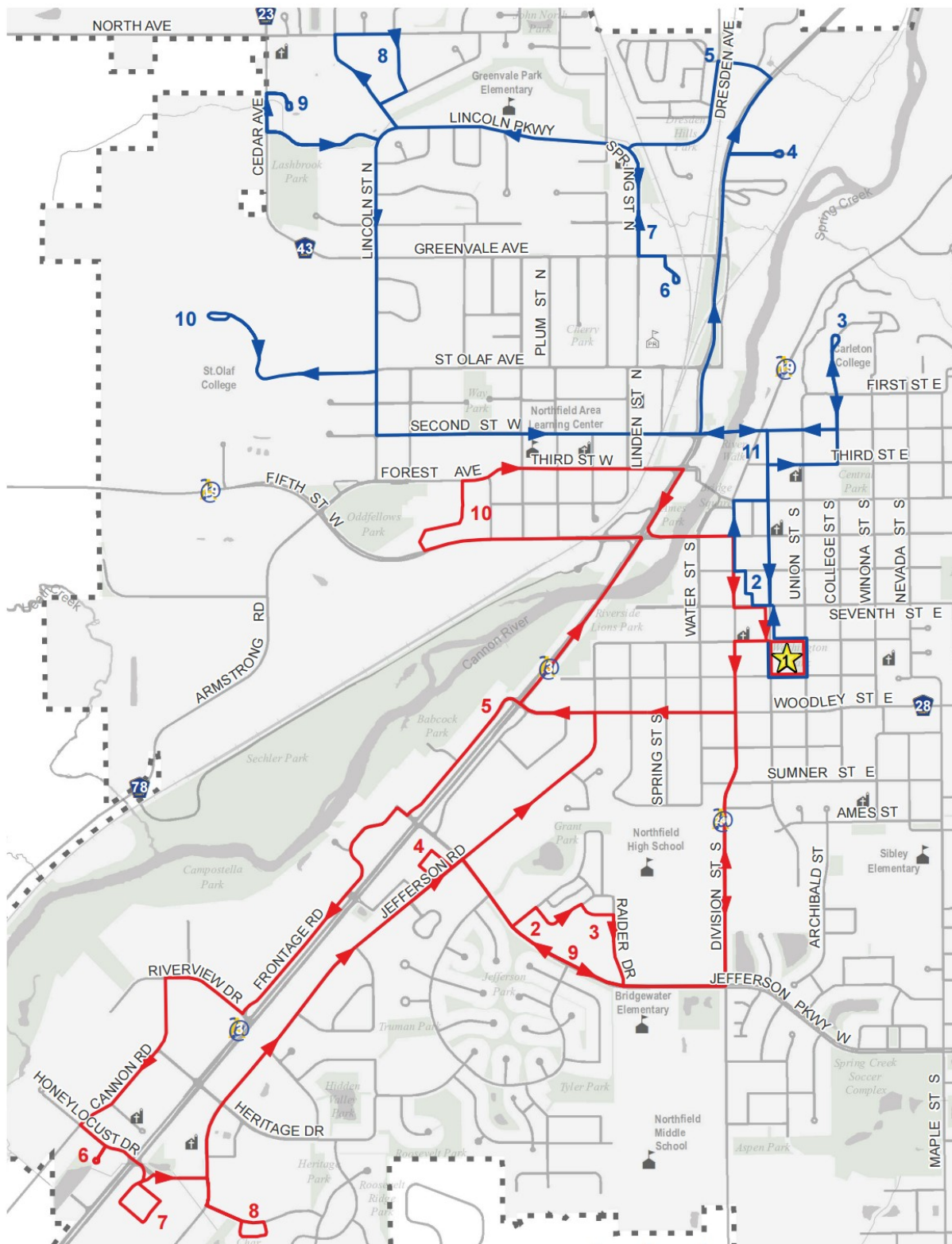

Northfield ruta azul

| | | | | | | | | | | | | | | | | |
|---------------------------|------|------|------|------|------|-------|-------|-------|-------|-------|------|------|------|------|------|------|
| 1. City Hall (Washington) | 6:00 | 6:45 | 7:30 | 8:15 | 9:00 | 9:45 | 10:30 | 11:15 | 12:00 | 12:45 | 1:30 | 2:15 | 3:00 | 3:45 | 4:30 | 5:15 |
| 2. Family Fare | 6:01 | 6:46 | 7:31 | 8:16 | 9:01 | 9:46 | 10:31 | 11:16 | 12:01 | 12:46 | 1:31 | 2:16 | 3:01 | 3:46 | 4:31 | 5:16 |
| 3. Carleton College | 6:06 | 6:51 | 7:36 | 8:21 | 9:06 | 9:51 | 10:36 | 11:21 | 12:06 | 12:51 | 1:36 | 2:21 | 3:06 | 3:51 | 4:36 | 5:21 |
| 4. Northfield Estates | 6:10 | 6:55 | 7:40 | 8:25 | 9:10 | 9:55 | 10:40 | 11:25 | 12:10 | 12:55 | 1:40 | 2:25 | 3:10 | 3:55 | 4:40 | 5:25 |
| 5. Viking Terrace | 6:13 | 6:58 | 7:43 | 8:28 | 9:13 | 9:58 | 10:43 | 11:28 | 12:13 | 12:58 | 1:43 | 2:28 | 3:13 | 3:58 | 4:43 | 5:28 |
| 6. Greenvale Apartments | 6:16 | 7:01 | 7:46 | 8:31 | 9:16 | 10:01 | 10:46 | 11:31 | 12:16 | 1:01 | 1:46 | 2:31 | 3:16 | 4:01 | 4:46 | 5:31 |
| 7. South Oak Apartments | 6:18 | 7:03 | 7:48 | 8:33 | 9:18 | 10:03 | 10:48 | 11:33 | 12:18 | 1:03 | 1:48 | 2:33 | 3:18 | 4:03 | 4:48 | 5:33 |
| 8. Ensley Apartments | 6:21 | 7:06 | 7:51 | 8:36 | 9:21 | 10:06 | 10:51 | 11:36 | 12:21 | 1:06 | 1:51 | 2:36 | 3:21 | 4:06 | 4:51 | 5:36 |
| 9. Northfield Manor | 6:25 | 7:10 | 7:55 | 8:40 | 9:25 | 10:10 | 10:55 | 11:40 | 12:25 | 1:10 | 1:55 | 2:40 | 3:25 | 4:10 | 4:55 | 5:40 |
| 10. St. Olaf College | 6:31 | 7:16 | 8:01 | 8:46 | 9:31 | 10:16 | 11:01 | 11:46 | 12:31 | 1:16 | 2:01 | 2:46 | 3:31 | 4:16 | 5:01 | 5:46 |
| 11. Library | 6:38 | 7:23 | 8:08 | 8:53 | 9:38 | 10:23 | 11:08 | 11:53 | 12:38 | 1:23 | 2:08 | 2:53 | 3:38 | 4:23 | 5:08 | 5:53 |
| 1. City Hall (Washington) | 6:40 | 7:25 | 8:10 | 8:55 | 9:40 | 10:25 | 11:10 | 11:55 | 12:40 | 1:25 | 2:10 | 2:55 | 3:40 | 4:25 | 5:10 | 5:55 |

Northfield ruta roja

| | | | | | | | | | | | | | | | | |
|----------------------------|------|------|------|------|------|-------|-------|-------|-------|-------|------|------|------|------|------|------|
| 1. City Hall (Washington) | 6:00 | 6:45 | 7:30 | 8:15 | 9:00 | 9:45 | 10:30 | 11:15 | 12:00 | 12:45 | 1:30 | 2:15 | 3:00 | 3:45 | 4:30 | 5:15 |
| 2. Koester Court (Salida) | 6:04 | 6:49 | 7:34 | 8:19 | 9:04 | 9:49 | 10:34 | 11:19 | 12:04 | 12:49 | 1:34 | 2:19 | 3:04 | 3:49 | 4:34 | 5:19 |
| 3. NCRC (Salida) | 6:05 | 6:50 | 7:35 | 8:20 | 9:05 | 9:50 | 10:35 | 11:20 | 12:05 | 12:50 | 1:35 | 2:20 | 3:05 | 3:50 | 4:35 | 5:20 |
| 4. Allina Clinic | 6:08 | 6:53 | 7:38 | 8:23 | 9:08 | 9:53 | 10:38 | 11:23 | 12:08 | 12:53 | 1:38 | 2:23 | 3:08 | 3:53 | 4:38 | 5:23 |
| 5. Culvers | 6:11 | 6:56 | 7:41 | 8:26 | 9:11 | 9:56 | 10:41 | 11:26 | 12:11 | 12:56 | 1:41 | 2:26 | 3:11 | 3:56 | 4:41 | 5:26 |
| 6. Dollar Tree | - | - | - | 8:31 | 9:16 | 10:01 | 10:46 | 11:31 | 12:16 | 1:01 | 1:46 | 2:31 | 3:16 | 4:01 | 4:46 | 5:31 |
| 7. Target/Cub Foods | 6:19 | 7:04 | 7:49 | 8:34 | 9:19 | 10:04 | 10:49 | 11:34 | 12:19 | 1:04 | 1:49 | 2:34 | 3:19 | 4:04 | 4:49 | 5:34 |
| 8. YMCA | 6:21 | 7:06 | 7:51 | 8:36 | 9:21 | 10:06 | 10:51 | 11:36 | 12:21 | 1:06 | 1:51 | 2:36 | 3:21 | 4:06 | 4:51 | 5:36 |
| 2. Koester Court (Llegada) | 6:25 | 7:10 | 7:55 | 8:40 | 9:25 | 10:10 | - | - | - | - | 1:55 | 2:40 | 3:25 | 4:10 | 4:55 | 5:40 |
| 3. NCRC (Llegada) | 6:26 | 7:11 | 7:56 | 8:41 | 9:26 | 10:11 | - | - | - | - | 1:56 | 2:41 | 3:26 | 4:11 | 4:56 | 5:41 |
| 9. Senior Center | - | - | - | - | - | - | 10:56 | 11:41 | 12:26 | 1:11 | - | - | - | - | - | - |
| 10. Three Links | - | 7:19 | 8:04 | 8:49 | 9:34 | 10:19 | 11:04 | 11:49 | 12:34 | 1:19 | 2:04 | 2:49 | 3:34 | 4:19 | 5:04 | 5:49 |
| 1. City Hall (Washington) | 6:40 | 7:25 | 8:10 | 8:55 | 9:40 | 10:25 | 11:10 | 11:55 | 12:40 | 1:25 | 2:10 | 2:55 | 3:40 | 4:25 | 5:10 | 5:55 |

Tarifas

Viaje singular, efectivo (En ruta).....\$1.25
 Viaje singular, efectivo (Llama para un viaje) \$1.75

Pases/fichas

Pase mensual (sólo en rutas).....\$31-\$38
 Pase mensual escolar para estudiantes (sólo en rutas).....\$20

Fichas son disponibles en cualquier cantidad

Los pases se compran en: Ayuntamiento, Cub Foods y Just Food Co-op

